F.692

1.

D. IX

16/t

F 3

Bursatra

Anatomia

di Idraro

completa

N° 17 Stampe + frontespizio

L. 3000

700

VESALIUS

1680?

F692 42803

NOTOMIE DI TITIANO

Dedicate

ALL' ILL.mo sig.r FRANCESCO GHISILIERI

SENATORE DI BOLOGNA.

Perche grande Aleßandro di merito, non concedeua d'eßere ritratto, che da celeberimo Pittore. Perche non minore VS. Ill.ma nel merito, non douerebbe essere ritratto su le carti, che da famo.mo Oratore. Quindi eßendo a me negato simile talento, e desiderando d'essere annouerato fra di lei seruitori, ho' ricorso all' arte, e cio' che cellebrare non poßo, di tributare ho' risolto. A gloriosi meriti adunque di VS. Ill.ma dedico la presente fatica, ritagliata ad utile, di chi disegna, e la suplico a non isdegnarla, gia' che da VS. Ill.ma cosi prodigamente e' mantenuta la publica Accademia del Disegno, nella quale ammirando ogn'uno il glorioso genio che VS. Ill.ma profeßa a uantaggi d'un arte cosi nobile meco si dedica.

Di VS. Ill.ma

Hu.mo Deu.mo Oblig.mo seruitore
Domenico Bonaueri.

By Andreas Vesalius

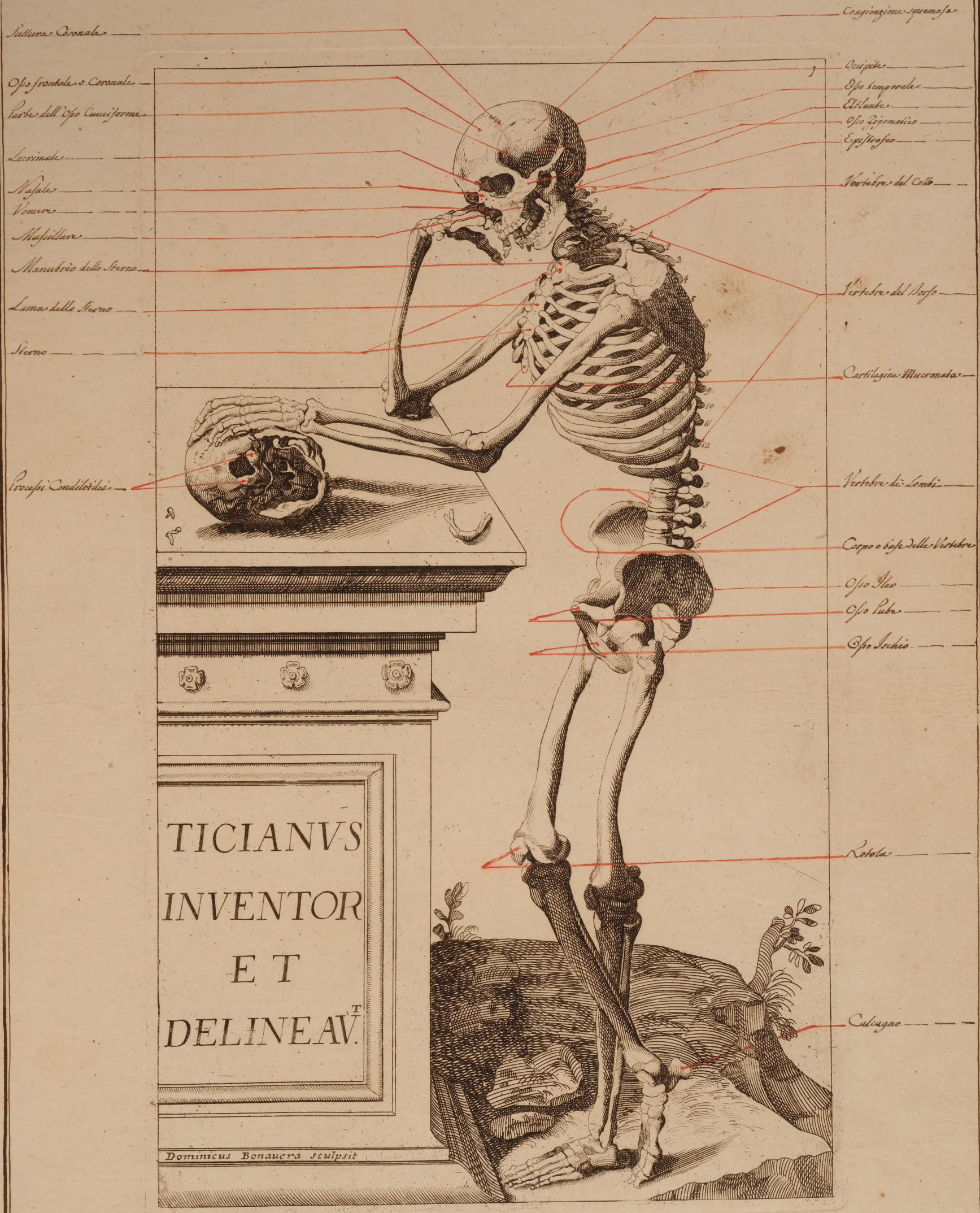
Sutura Coronale
Congiunzione squamosa
Osso frontale o Coronale
Occipite
Parte dell'Osso Cuneiforme
Osso temporale
Atlante
Osso Zigomatico
Lacrimale
Epistrofeo
Nasale
Vertebre del Collo
Vomere
Mascillare
Manubrio dello Sterno
Vertebre del Dorso
Lama dello Sterno
Sterno
Cartilagine Mucronata
Processi Condiloidei
Vertebre de' Lombi
Corpo o base delle Vertebre
Osso Ileo
Osso Pube
Osso Ischio
Rotola
Calcagno
TICIANVS
INVENTOR
ET
DELINEAVT
Dominicus Bonauera sculpsit

2

Sutura Sagittale
Osso parietale
Processo Mastoideo
Costa della Scapula
Acromion della Scapula
Cervice
Angolo Superº della Scapula
Base
Angolo Inferº
Ossa Innominate
Cocige

Sutura Lambdoidea
Osso dell' Occipite
Osso Sacro
Capo superiore della Fibula
Calcagno

T. I. D.

D. B. S.

Mandibola superiore
Processo Zigomatico
Vertebre del Collo che sono 7
Acromion della Scapula
Coste legitime che sono 7.
Coste spurie che sono 5.
Processo trasversale delle Vertebre
Falange — prima, seconda, terza
Pollice
Indice
Medio
Anulare
Auricolare
Rotola
Tibia
Fibula
Malleolo Esterno

Mandibola inferiore
Clavicola
Capo dell'Omero
Omero
Radio
Olecranon
Ulna
Carpo
Metacarpo
Costa dell'Ileo
Capo super.r del Femore
Trocantere Maggiore
Trocantere minore
Femore
Capo infer.r del Femore
Capo super.r della Tibia

T. I. D.
D. B. S.

Adduttore
Maggiore
Medio
Semimembranoso
Maggiore
Retto
Bicipite
Vastro interno
Polo
Semitendinoso
Cuneiforme
Esterno
Medio
Interno

A

4

Quadrato
Porzione dello Scaleno
Processo Coracoideo della Scapola
Pettorale Maggiore
Porzione del Latissimo del Dorso
Serrato maggiore antico
Bicorne o Radico esterno
Membranoso
Sartorio
Bicorne del pollice
Legamento anulare
Indicator proprio
Gracile
Solare esterno
Peroneo postico
Tibiale antico
Estensor longo delle dita
Peroneo piccolo
Estensor longo del pollice
Legamento anulare
Estensor breve delle Dita

Sternojoideo
Mastoideo
Costajoideo
Deltoide
Coraco brachiale
Brachiale esterno
Bicipite
Brachico Tricipite
Brachiale interno
Supinator longo
Pronator longo
Radico interno
Palmar longo
Ulnare interno
Tricipite
Retto
Vasto esterno
Vasto interno
Tendine della Rotola
Gastrocnemio
Solare interno
Flessor perforante
Tendine
Tibiale posticо
Estensor breve del pollice

T.I.D.
D.B.S.

Crotafite, o Temporale

Triangolare

Maſſetere

Anticalpitor, o latiſſimo del Dorſo

Tendine del plantare

I. I. D.

D. B. S.

6

Incisore
Canino
Zigomatico
Platismamoide

Frontale
Orbiculare
Corrugatore o Depressore de Sopraciij
Depressore della Palpebra inf.re
Orbiculare delle Labbra

T.I.D. D.B.S.

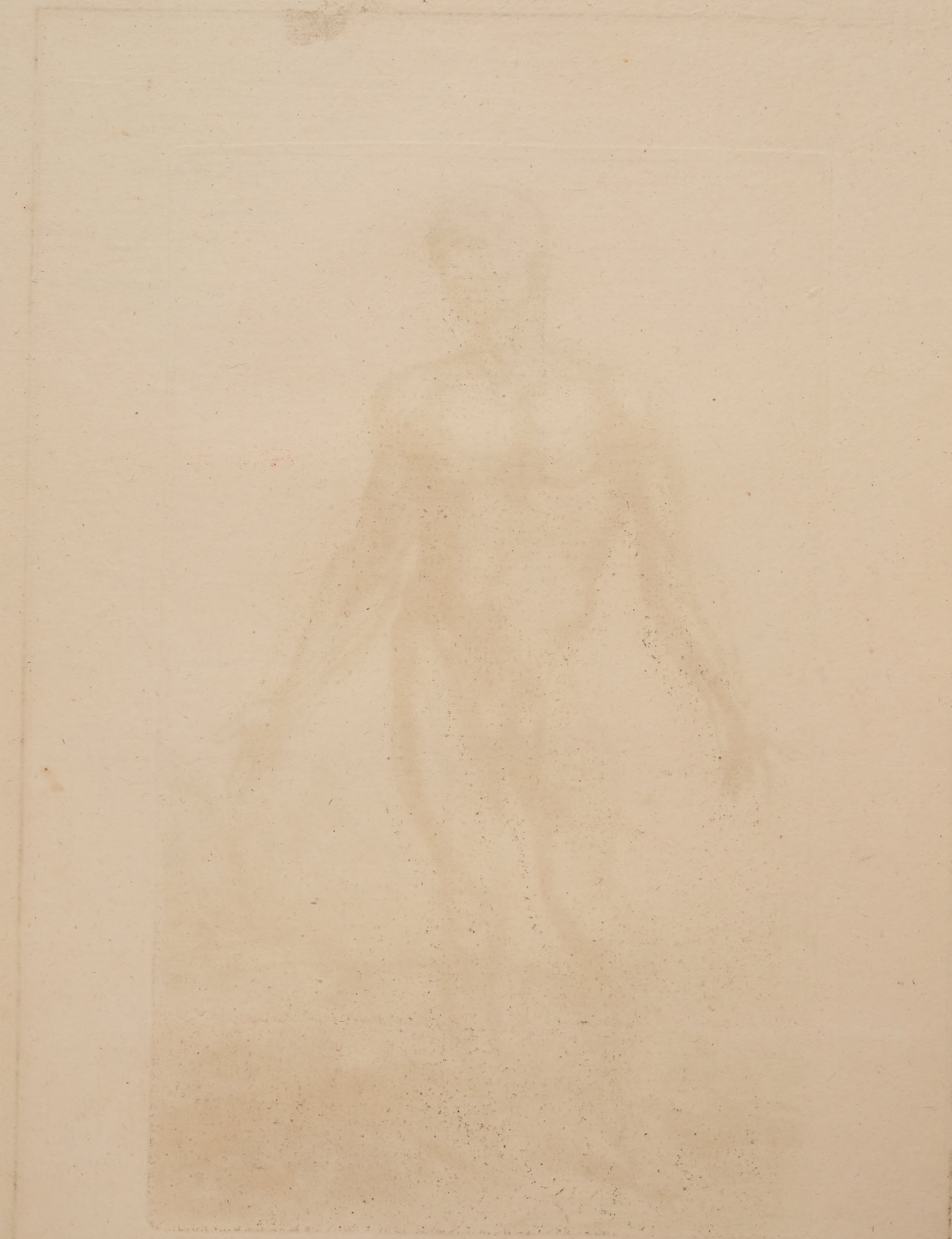

7
Mastoide
Porzione del trapezio
Corneo Brachiale
Pettorale fuori di sito
Obbliquo ascendente
T. I. D.
D. B. S.

8

Buccinatore

Sigastrico o Biventre

Sternojoideo

Subclavio

Trasversale

Retti

Perforato

Piramidali

Tricipite

Crurco

T. I. D.

D. B. S.

9

Elevatore della Palpebra

Scaleno

Sperforato

Sperforante

Peronco antico

Estensor breve delle dita

Estensor breve del maggiore

T. V. D.

D. B. S.

Serrato maggiore
Immerso o infrascapulare
Psoas
T. I. D.
D. B. S.

Triangolare dello Sterno
T. I. D.
D. B. S.

12

Occipitale

Splenio

Latissimo del Dorso

Semimembranoso

Seminervoso

Gracile

Sartorio

Gastrocnemio esterno

Solare

Peroneo posticо

Corda magna o d'Achille

Trapezio o Cucullare

Infraspinato

Rotondo o Tereti minore

Rotondo o Tereti maggiore

Porzione del Bicipite

Brachiale esterno

Brachico tricipite

Supinator longo

Bicorne o Radice esterno

Estensor comune

Bicorne del Police

Ulnare esterno

Gluteo medio

Gluteo massimo

Estensor dell'Auricolare

Vasto esterno

Bicipite

Gastrocnemio esterno

T. I. D.

D. B. S.

13

Muscolo della Pazienza

Splenio

Romboide

Glutes massimo fuori di luogo.

T. I. D.

D. B. S.

14

Splenio

Muscolo della pazienza

Sopraspinato

Serrato postico superiore

Serrato maggiore antico

Serrato inf.e postico

T.D.I.

D.B.S.

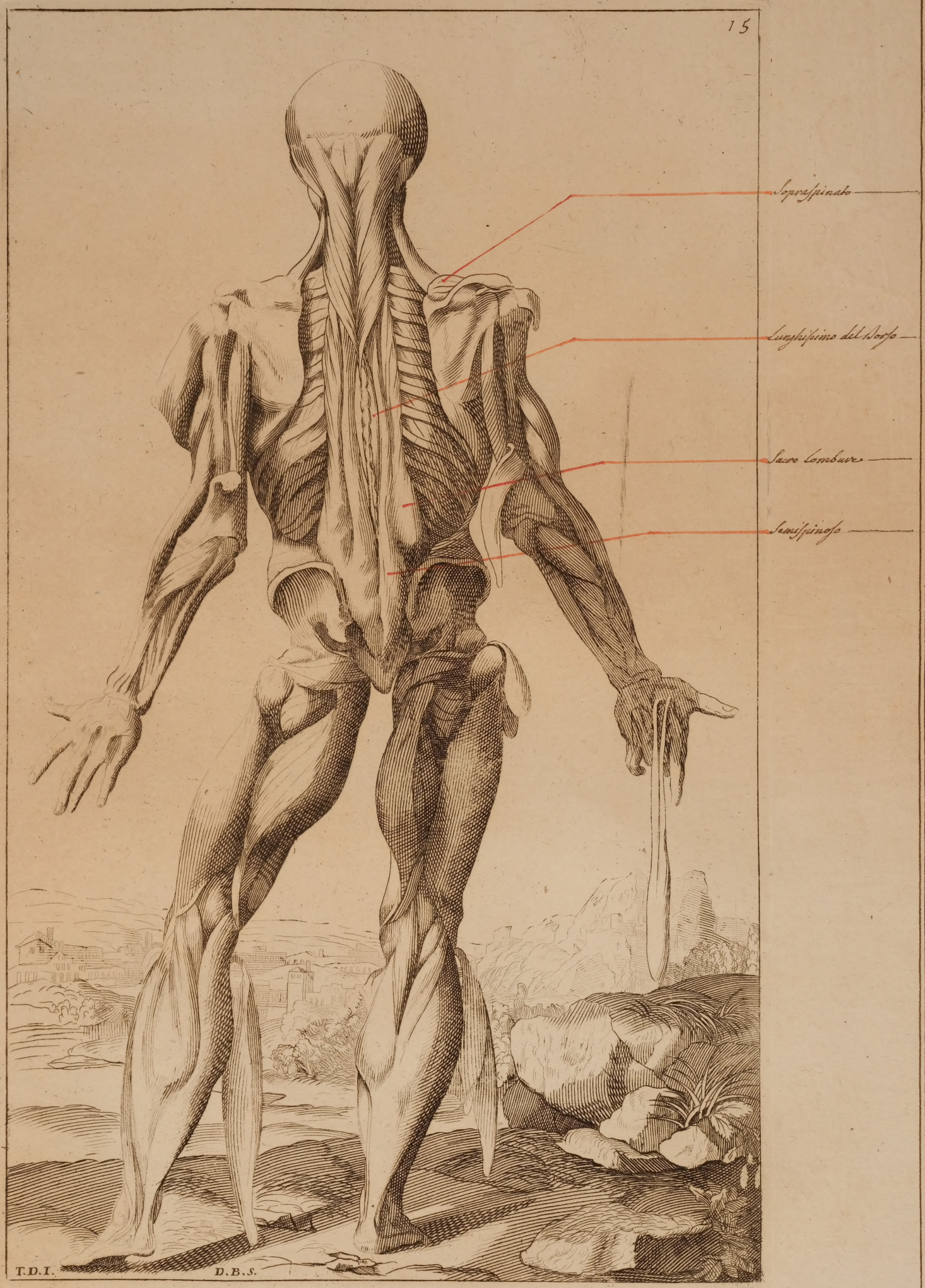
Sopraspinato
Lungissimo del Dorso
Sacro Lombare
Semispinoso

T.D.I. D.B.S.

Muscolo della Pazienza
Estensore comune de Lombi
del Dorso e del Collo
Plantare
T. D. I
D. B. S.

Soplitco
T. I. D.
D. B. S.